阿嘉島・慶留間島
AKA,GERUMA ISLAND

宿 / バー・居酒屋 / レストラン・軽食 / ダイビング / シュノーケル / カヌー・ウォッチング / 釣船・グラスボート / 体験 / フィッシング / 潮干・潮出 / カヤック / レンタカー・自転車・バイク / SUP / スタンドアップパドルボード / キャッシュレス・支援可

虚問味村 アドベンチャーネットワーク

青い海と珊瑚礁の島々座間味村に「心の住民票」をおいてみませんか。
村内外の観光情報案内の頒布、メルマガ配信、県認証ガイドセミナーなどメンバー限定の特典があります。座間味島役場の各窓口(メンバーズ・デスク)でFEL(070-2916-4070)までお問い合わせ下さいと合せて「オリジナルクリアファイル」をご来村メンバー様へプレゼントやすぐ! 座間味島巡りの心を観、阿嘉島ふくめたく観でお楽しんでください。

繁忙期は混み合います! 島に来る前に予約しましょう!

阿嘉島の事業所に関して詳しくはこちらをご覧ください。

座間味の観光や今日OPENしているお店などは島あぶりをご覧ください。

宿泊施設 HOTEL

- ③ 民宿富里(トゥーラトゥ) ☎ 098-987-2117 I-7
- ④ サンサンビューむとうち ☎ 098-967-2649 / 080-1546-8763 I-8
- ⑤ 民宿春海 ☎ 098-987-2081 I-7
- ⑥ 民宿ミーカージョー ☎ 080-6488-8039 I-8
- ⑦ ハナムロ・イン阿嘉島 ☎ 090-6857-5430 I-10
- ⑧ 民宿すまいる ☎ 098-987-2818 I-11
- ⑨ 民宿 辰登城 ☎ 098-987-3557 I-11

飲食 FOOD

- ② Bar ヨナミネハウス I-7
- ⑩ あかじまのカフェとごはんguuguu I-10
- ⑳ 海の家 結 I-13

マリン MARINE

- ⑤ BLUE PLANET ☎ 098-987-3965 I-7
- ⑦ MARINE LINK FOR DIVERS ☎ 098-987-2580 I-8
- ⑩ ダイブサービス からはーい ☎ 098-896-4640 I-8
- ⑪ アヒコダイバーズ ☎ 098-987-3980 I-9
- ⑫ ダイブサービスククルル ☎ 098-987-2455 I-9
- ⑬ EARTHSHIP kerama ☎ 090-9050-2584 I-13

宿泊施設 & マリン HOTEL & MARINE

- ① マリンハウス シーサー ☎ 0120-10-2737 I-6
- ④ 島宿あかさ/マリンスポーツAKA ☎ 098-987-2961 I-7
- ⑭ 宝生 ☎ 098-987-2339 I-10
- ⑮ 民宿さくばる ☎ 098-987-2858 / 080-2788-3663 I-10
- ㉒ ペンション・ゲルマ/マリンサービス・ゲルマ ☎ 098-987-2976 慶留間地区

座間味村ガイドマップ

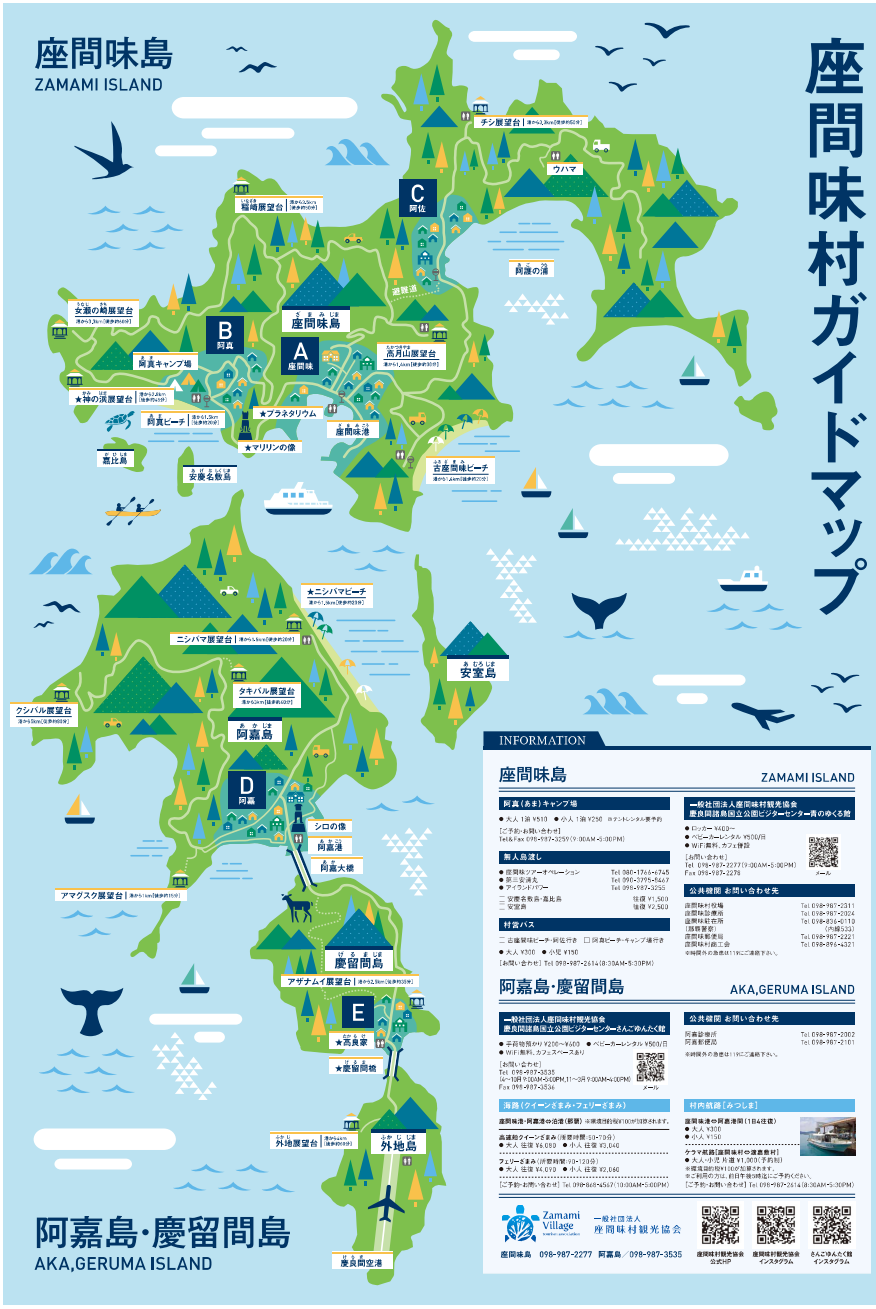

INFORMATION

座間味島 ZAMAMI ISLAND

阿嘉(あか)キャンプ場
- 大人 1泊 ¥510 ● 小人 1泊 ¥250 ※テントレンタル要予約

[ご予約・お問い合わせ]
Tel&Fax 098-987-3259(9:00AM-3:00PM)

離島渡し
- 座間味ツアーオペレーション Tel 080-1766-6745
- 第三安達丸 Tel 090-3795-5667
- アイランドパワー Tel 098-987-3255
- 安慶名敷島・嘉比島 往復 ¥1,500 / 片道 ¥2,500
- 安室島

村営バス
- 古座間味ビーチ・阿佐行き / 阿真ビーチ・キャンプ場行き
- 大人 ¥300 ● 小児 ¥150

[お問い合わせ] Tel 098-987-2614(8:30AM-5:30PM)

一般社団法人座間味村観光協会 慶良間諸島国立公園ビジターセンター青のゆくち館
- ロッカー ¥400～
- ベビーカーレンタル ¥500/日
- W.F.無料、カフェ併設

[お問い合わせ]
Tel 098-987-2277(9:00AM-5:00PM)
Fax 098-987-2278
メール

公共機関 お問い合わせ先

座間味村役場	Tel 098-987-2311
座間味診療所	Tel 098-987-2304
座間味駐在所	Tel 098-896-4119
(離島警察)	(内線5533)
座間味郵便局	Tel 098-987-2221
座間味村総工会	Tel 098-896-4321

※緊急の場合は119にご連絡下さい。

阿嘉島・慶留間島 AKA,GERUMA ISLAND

一般社団法人座間味村観光協会 慶良間諸島国立公園ビジターセンターさんごゆんたく館
- 手荷物預かり ¥200～¥600 ● ベビーカーレンタル ¥500/日
- W.F.無料、カフェスペースあり

[お問い合わせ]
Tel 098-987-3535
(4～10月 9:00AM-6:00PM、11～3月 9:00AM-4:00PM)
Fax 098-987-3534
メール

公共機関 お問い合わせ先

阿嘉診療所	Tel 098-987-2002
阿嘉郵便局	Tel 098-987-2101

※緊急の場合は119にご連絡下さい。

海路(クイーンざまみ・フェリーざまみ)

慶間味港・阿嘉港や出港(那覇) ※事前受付等(TEL0298)を行います。

高速船クイーンざまみ(所要時間:50~70分)
- 大人 往復 ¥4,090 ● 小人 往復 ¥2,040

フェリーざまみ(所要時間:90~120分)
- 大人 往復 ¥4,090 ● 小人 往復 ¥2,040

[ご予約・お問い合わせ] Tel 098-840-4567(10:00AM-5:00PM)

村内観光(みつしま)

慶間味港・阿嘉港中心出港(期間)
- 大人 ¥310
- 小人 ¥150

ウラマ航路(慶間味村や渡嘉敷村)
- 大人・小児 片道 ¥1,300(予約制)
- 荷風運賃(預り)100円加算されます。

※ご利用の方は、前日午後3時までにご予約ください。

[ご予約・お問い合わせ] Tel 098-987-2614(8:30AM-5:30PM)

Zamami Village 一般社団法人 座間味村観光協会

座間味島 098-987-2277 阿嘉島 / 098-987-3535

座間味村観光協会公式HP / 座間味村観光協会インスタグラム / さんごゆんたく館インスタグラム